Piano Solo

Воспоминание

(из фильма "Стационарный смотритель)
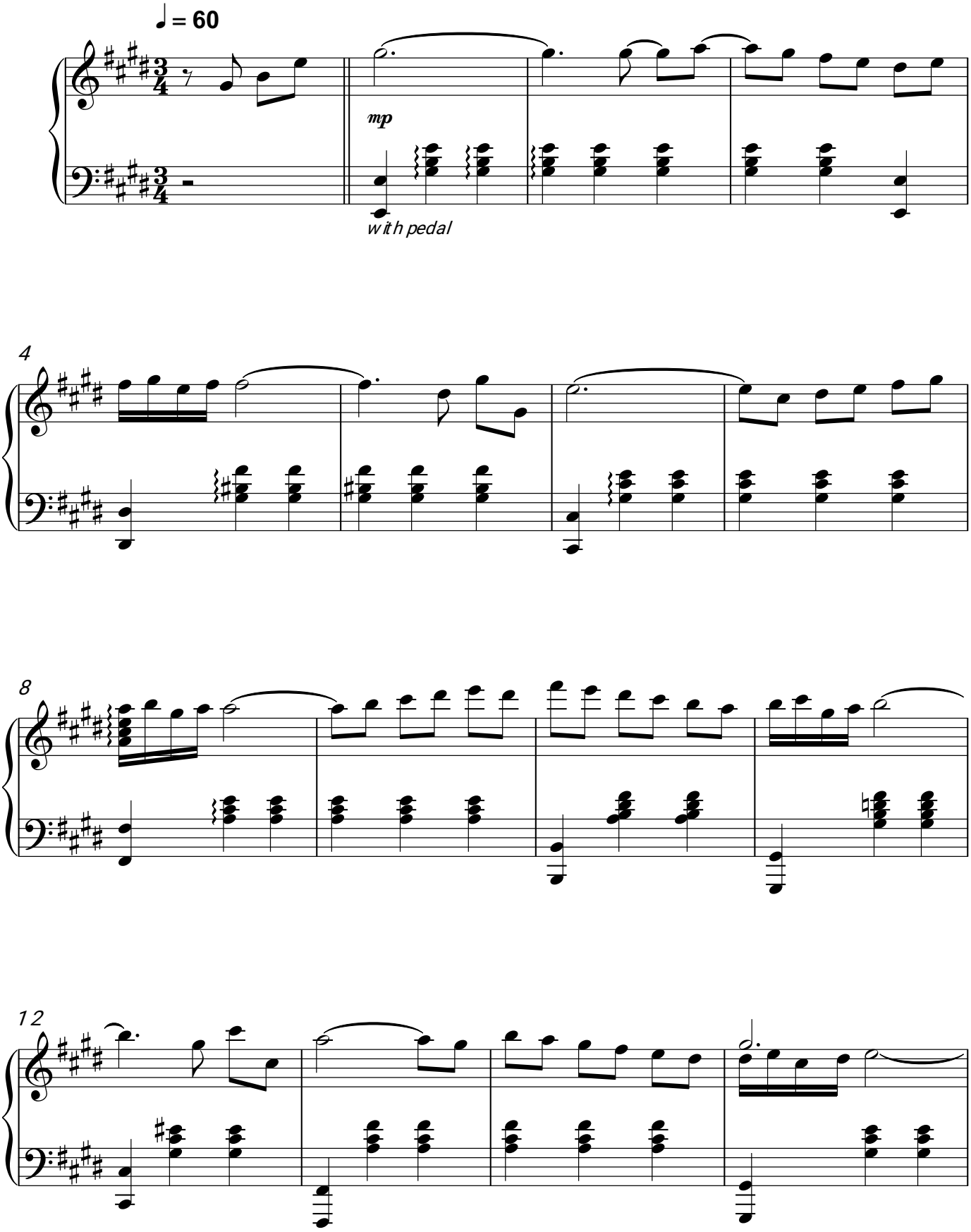
Исаак Шварц