Flute

Молчи и обнимай меня крепче
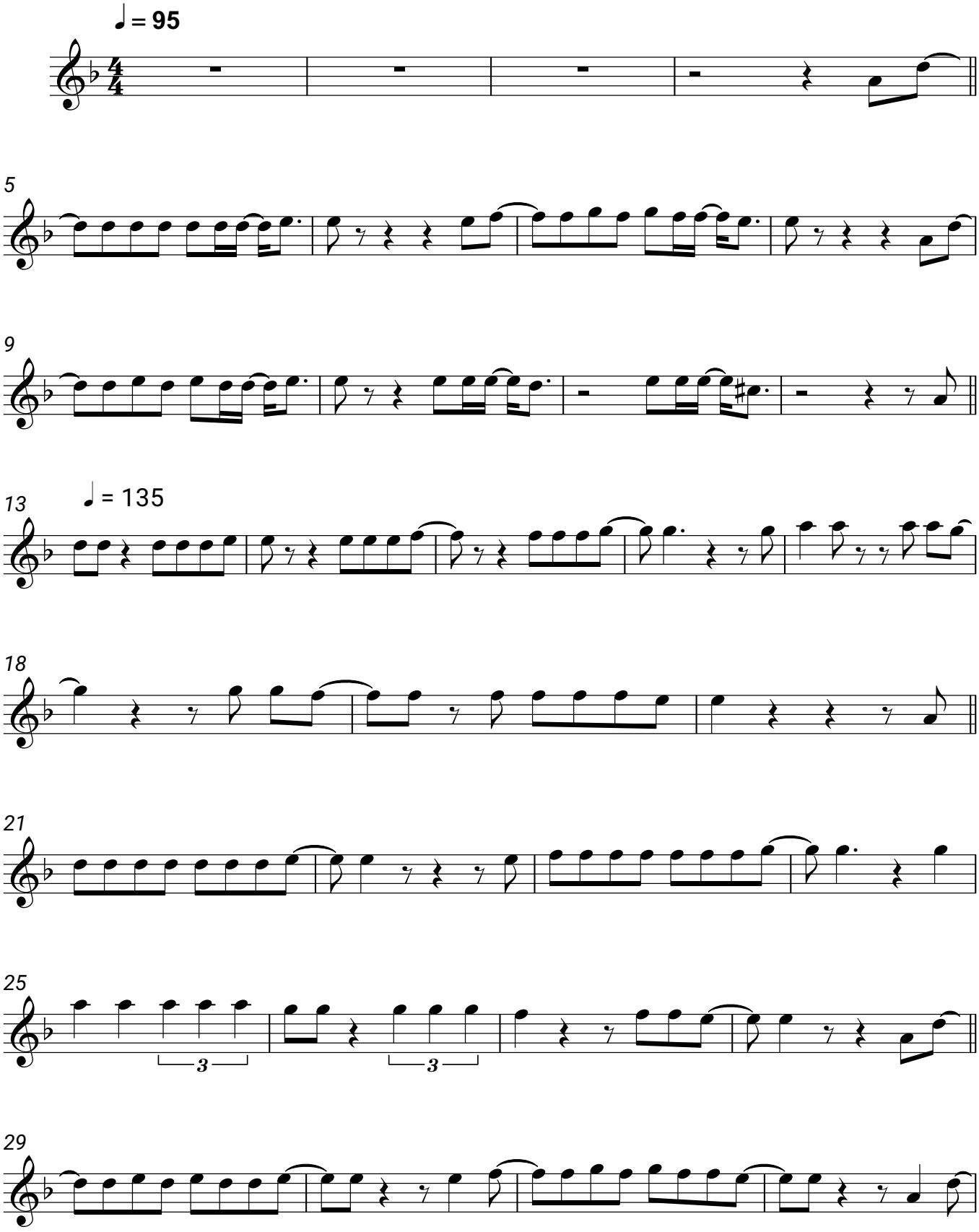
Шура Кузнецова